

**Projekt**

**UCHWAŁA NR .....  
RADY MIEJSKIEJ W TARNOWSKICH GÓRACH**

z dnia ..... 2023 r.

**w sprawie zespołu przyrodniczo – krajobrazowego „Park w Reptach i dolina rzeki Dramy” w granicach administracyjnych gminy Tarnowskie Góry**

Na podstawie art. 18 ust. 2 pkt 15, art. 40 ust. 1 ustawy z dnia 8 marca 1990 r. o samorządzie gminnym (tj. Dz. U. z 2023 r. poz. 40 z późn. zm.), art. 43, art. 44 ust. 1, 2, 3a oraz art. 45 ustawy z dnia 16 kwietnia 2004 r. o ochronie przyrody (tj. Dz. U. z 2022 r. poz. 916 z późn. zm.), w związku z art. 35 ust. 1 ustawy z dnia 23 stycznia 2009 r. o zmianie niektórych ustaw w związku ze zmianami w organizacji i podziale zadań administracji publicznej w województwie (Dz. U. z 2009 r. Nr 92 poz. 753 z późn. zm.), po uzgodnieniu z Regionalnym Dyrektorem Ochrony Środowiska w Katowicach, na wniosek Burmistrza Miasta Tarnowskie Góry

**Rada Miejska w Tarnowskich Górach  
uchwala**

**§ 1.** 1. Określa się zespół przyrodniczo – krajobrazowy pod nazwą „Park w Reptach i dolina rzeki Dramy” w granicach administracyjnych gminy Tarnowskie Góry, obejmujący dolinę rzeki Dramy i tereny do niej przylegające.

2. Powierzchnia zespołu przyrodniczo – krajobrazowego wynosi 232,29 ha i została wyliczona na podstawie współrzędnych punktów załamania granicy obszaru w układzie współrzędnych prostokątnych płaskich PL-2000.

3. Przebieg granic zespołu przyrodniczo – krajobrazowego przedstawiony został na mapie, stanowiącej załącznik nr 1 do uchwały.

4. Wykaz współrzędnych punktów załamania granicy zespołu przyrodniczo – krajobrazowego przedstawiony został w tabeli, stanowiącej załącznik nr 2 do uchwały.

**§ 2.** Celem ochrony zespołu przyrodniczo – krajobrazowego „Park w Reptach i dolina rzeki Dramy” jest zachowanie ze względów przyrodniczo – krajobrazowych fragmentu wieloprzestrzennej kompozycji krajobrazowej obejmującej park zabytkowy w Reptach wraz z przyległymi gruntami.

**§ 3.** W stosunku do zespołu przyrodniczo – krajobrazowego „Park w Reptach i dolina rzeki Dramy” wprowadza się następujące zakazy:

- 1) niszczenia, uszkodzenia lub przekształcania obiektu lub obszaru;
- 2) wykonywania prac ziemnych trwale zniekształcających rzeźbę terenu, z wyjątkiem prac związanych z zabezpieczeniem przeciwpowodziowym albo budową, odbudową, utrzymaniem, remontem lub naprawą urządzeń wodnych;
- 3) uszkodzenia i zanieczyszczenia gleby;
- 4) dokonywania zmian stosunków wodnych, jeżeli zmiany te nie służą ochronie przyrody albo racjonalnej gospodarce rolnej, leśnej, wodnej lub rybackiej;
- 5) likwidowania, zasypywania i przekształcania naturalnych zbiorników wodnych, starorzeczy oraz obszarów wodno-błotnych;
- 6) wylewania gnojowicy, z wyjątkiem nawożenia użytkowanych gruntów rolnych;
- 7) zmiany sposobu użytkowania ziemi;
- 8) wydobywania do celów gospodarczych skał, w tym torfu oraz skamieniałości, w tym kopalnych szczątków roślin i zwierząt, a także minerałów i bursztynu;
- 9) umyślnego zabijania dziko występujących zwierząt, niszczenia nor, lęgówisk zwierzęcych oraz tarlisk i złożonej ikry, z wyjątkiem amatorskiego połowu ryb oraz wykonywania czynności związanych z racjonalną gospodarką rolną, leśną, rybacką i łowiecką.

**§ 4.** Nadzór nad zespołem przyrodniczo – krajobrazowym „Park w Reptach i dolina rzeki Dramy” sprawuje Burmistrz Miasta Tarnowskie Góry.

**§ 5.** Wykonanie uchwały powierza się Burmistrzowi Miasta Tarnowskie Góry.

**§ 6.** Uchwała wchodzi w życie po upływie 14 dni od dnia ogłoszenia w Dzienniku Urzędowym Województwa Śląskiego<sup>1)</sup> .

---

<sup>1)</sup> Rozporządzenie Nr 46/02 Wojewody Śląskiego z dnia 11 lipca 2002 r. w sprawie uznania za zespół przyrodniczo – krajobrazowy wieloprzestrzennej kompozycji krajobrazowej zlokalizowanej na terenie gmin Tarnowskie Góry i Zbrostawice (Dz. Urz. Woj. Śląsk. z 2002 r. Nr 53, poz. 1730) zachowuje moc obowiązującą w odniesieniu do obszaru gminy Tarnowskie Góry do dnia wejścia w życie uchwały niniejszej. Podstawa prawna: art. 35 ust. 1 ustawy z dnia 23 stycznia 2009 r. o zmianie niektórych ustaw w związku ze zmianami w organizacji i podziale zadań administracji publicznej w województwie (Dz. U. z 2009 r. Nr 92 poz. 753 z późn. zm.)

**Przebieg granicy zespołu przyrodniczo-krajobrazowego "Park w Reptach i dolina rzeki Dramy"**

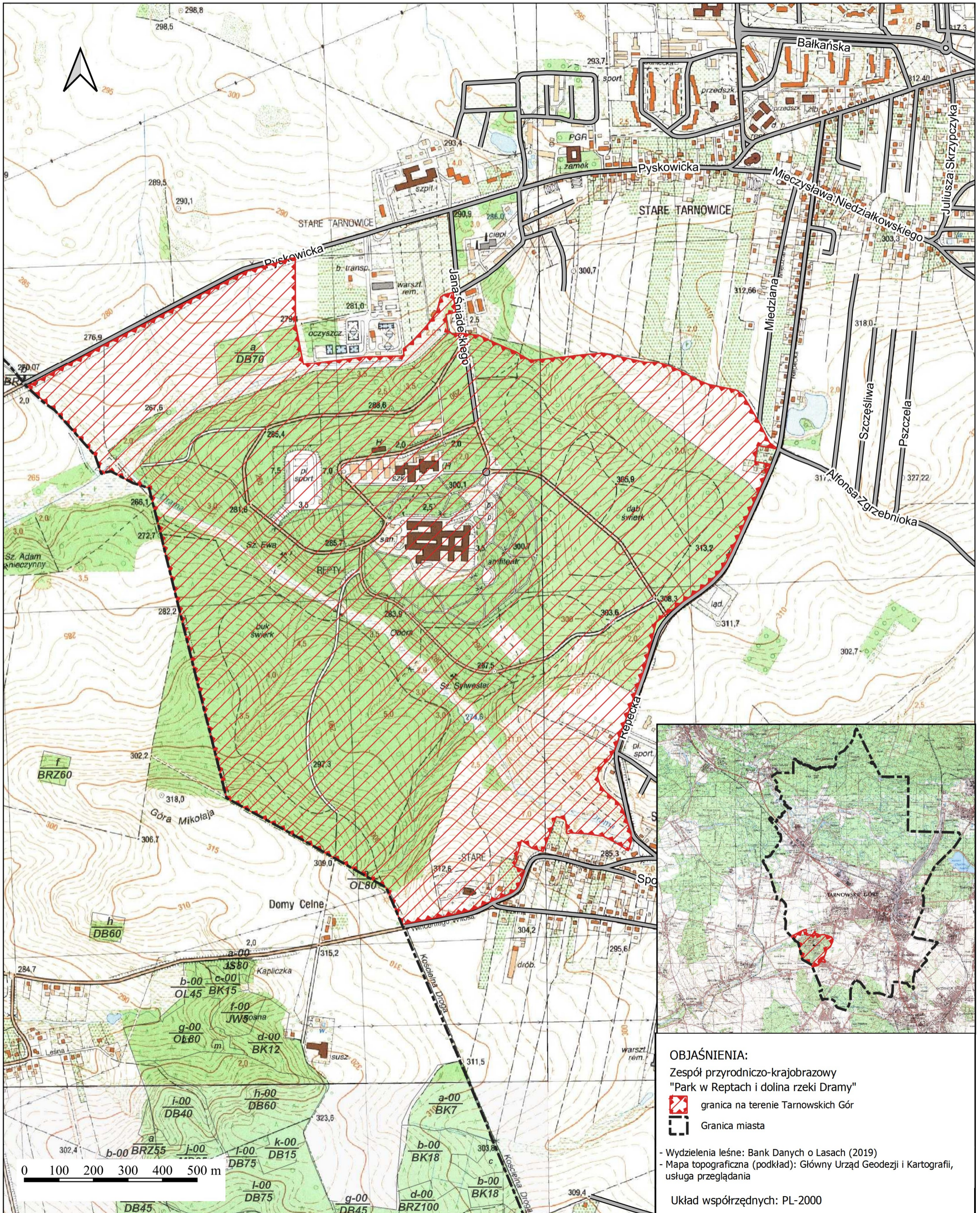

Załącznik Nr 2 do uchwały Nr .....  
Rady Miejskiej w Tarnowskich Górach  
z dnia.....2022 r.

**Wykaz współrzędnych punktów załamania granicy zespołu przyrodniczo –  
krajobrazowego „Park w Reptach i dolina rzeki Dramy” w układzie  
współrzędnych prostokątnych płaskich PL-2000**

<b>Nr</b>	<b>X</b>	<b>Y</b>
1	6557359,27	5587530,38
2	6557303,16	5587519,54
3	6557296,61	5587518,68
4	6557246,77	5587508,77
5	6557210,35	5587501,73
6	6557201,90	5587500,10
7	6557193,33	5587498,45
8	6557163,49	5587569,13
9	6557158,13	5587581,26
10	6557150,58	5587599,34
11	6557146,96	5587605,68
12	6556948,23	5587718,84
13	6556899,73	5587746,46
14	6556730,16	5587839,87
15	6556685,58	5587864,44
16	6556641,26	5588039,90
17	6556602,96	5588193,78
18	6556567,55	5588336,11
19	6556546,66	5588420,01
20	6556506,47	5588581,50
21	6556496,20	5588625,81
22	6556472,19	5588719,24
23	6556468,93	5588732,33
24	6556461,33	5588762,86
25	6556414,56	5588777,45
26	6556351,15	5588811,29
27	6556336,28	5588808,60
28	6556323,14	5588803,98
29	6556321,18	5588809,73
30	6556312,23	5588835,88
31	6556305,10	5588856,70
32	6556282,30	5588882,43
33	6556252,97	5588915,52
34	6556229,26	5588942,46
35	6556220,30	5588952,37
36	6556188,02	5588988,10
37	6556157,41	5589013,36
38	6556108,27	5589058,14

39	6556125,34	5589066,31
40	6556155,45	5589082,81
41	6556221,97	5589119,21
42	6556286,86	5589154,70
43	6556327,72	5589177,04
44	6556330,71	5589178,68
45	6556391,94	5589210,45
46	6556436,72	5589233,67
47	6556663,07	5589351,04
48	6556740,75	5589391,32
49	6556884,59	5589431,85
50	6556884,70	5589405,86
51	6556884,85	5589374,89
52	6556885,00	5589340,90
53	6556885,17	5589302,92
54	6556885,29	5589274,93
55	6556885,46	5589236,65
56	6556886,49	5589236,87
57	6556902,39	5589153,34
58	6556908,49	5589121,43
59	6557086,13	5589144,18
60	6557199,87	5589146,80
61	6557197,60	5589166,87
62	6557214,81	5589181,57
63	6557230,61	5589196,58
64	6557262,76	5589231,53
65	6557266,34	5589236,10
66	6557294,74	5589274,77
67	6557305,58	5589317,25
68	6557313,37	5589322,63
69	6557341,75	5589330,87
70	6557349,42	5589274,61
71	6557339,81	5589271,51
72	6557321,87	5589267,13
73	6557321,01	5589265,24
74	6557326,50	5589217,78
75	6557330,46	5589217,83
76	6557332,35	5589217,01
77	6557339,73	5589210,08
78	6557351,51	5589211,43
79	6557352,40	5589211,50
80	6557361,13	5589212,40
81	6557364,12	5589212,71
82	6557376,23	5589211,21
83	6557380,68	5589211,66
84	6557380,84	5589209,89
85	6557416,67	5589206,64

86	6557440,66	5589195,90
87	6557450,84	5589191,60
88	6557499,51	5589169,60
89	6557526,59	5589158,42
90	6557541,61	5589148,52
91	6557564,49	5589135,68
92	6557577,30	5589134,78
93	6557646,11	5589141,84
94	6557674,22	5589144,75
95	6557703,98	5589148,41
96	6557727,19	5589150,96
97	6557732,66	5589151,56
98	6557733,27	5589151,66
99	6557775,90	5589154,85
100	6557845,72	5589140,90
101	6557897,48	5589128,76
102	6557934,58	5589127,56
103	6557974,79	5589114,98
104	6558011,48	5589097,00
105	6558047,47	5589077,40
106	6558085,31	5589062,05
107	6558088,25	5589061,45
108	6558164,89	5589046,18
109	6558184,98	5589029,31
110	6558192,29	5589016,94
111	6558215,96	5588976,86
112	6558219,76	5588970,43
113	6558230,00	5588953,33
114	6558236,05	5588941,51
115	6558247,28	5588919,56
116	6558260,27	5588894,19
117	6558278,37	5588880,32
118	6558279,66	5588876,84
119	6558225,48	5588886,45
120	6558221,88	5588864,17
121	6558217,48	5588839,60
122	6558262,83	5588831,58
123	6558255,28	5588814,60
124	6558247,86	5588797,69
125	6558225,66	5588747,18
126	6558223,24	5588741,69
127	6558169,23	5588620,74
128	6558149,22	5588576,73
129	6558132,75	5588544,66
130	6558113,67	5588518,55
131	6558084,52	5588488,85
132	6558079,69	5588484,97

133	6558043,69	5588458,38
134	6558015,13	5588438,62
135	6558007,39	5588433,27
136	6557931,79	5588374,49
137	6557917,89	5588318,39
138	6557900,14	5588246,79
139	6557869,60	5588163,65
140	6557868,57	5588160,83
141	6557854,32	5588121,78
142	6557839,91	5588082,26
143	6557825,52	5588042,81
144	6557811,08	5588003,23
145	6557809,93	5588000,13
146	6557804,89	5587991,61
147	6557796,65	5587977,66
148	6557778,83	5587959,93
149	6557765,88	5587940,99
150	6557761,70	5587927,64
151	6557761,61	5587927,36
152	6557768,93	5587902,20
153	6557773,98	5587895,70
154	6557783,21	5587883,82
155	6557820,73	5587851,85
156	6557835,09	5587831,32
157	6557858,71	5587764,77
158	6557860,20	5587741,16
159	6557851,08	5587711,65
160	6557834,20	5587722,73
161	6557809,28	5587738,01
162	6557782,93	5587751,56
163	6557776,61	5587754,70
164	6557768,67	5587754,81
165	6557731,63	5587761,02
166	6557693,37	5587762,87
167	6557682,98	5587763,37
168	6557677,91	5587761,17
169	6557673,34	5587761,51
170	6557671,39	5587776,47
171	6557670,59	5587796,59
172	6557667,01	5587801,46
173	6557662,95	5587803,47
174	6557654,91	5587807,40
175	6557642,21	5587810,43
176	6557638,19	5587799,46
177	6557614,40	5587736,50
178	6557604,38	5587709,71
179	6557573,02	5587719,16

180	6557568,72	5587721,75
181	6557541,65	5587742,43
182	6557535,54	5587717,76
183	6557532,27	5587707,53
184	6557524,58	5587688,92
185	6557529,24	5587686,99
186	6557526,12	5587679,75
187	6557523,65	5587673,99
188	6557519,86	5587666,28
189	6557551,16	5587653,37
190	6557538,07	5587618,67
191	6557533,11	5587608,48
192	6557526,87	5587600,67
193	6557518,07	5587593,12
194	6557510,32	5587588,25
195	6557494,75	5587581,37
196	6557460,30	5587567,79
197	6557433,59	5587557,85
198	6557415,59	5587546,72
199	6557394,97	5587539,77
200	6557359,27	5587530,38



## Uzasadnienie

Podjęcie niniejszej uchwały wynika z konieczności określonej w art. 35 ust. 1 ustawy z dnia 23 stycznia 2009 r. o zmianie niektórych ustaw w związku ze zmianami w organizacji i podziale zadań administracji publicznej w województwie (Dz. U. z 2009 r. Nr 92 poz. 753 z późn. zm.), który nakłada na gminy obowiązek wydania nowych aktów prawnych na podstawie wprowadzonych upoważnień. Zgodnie z art. 44 ust. 1 ustawy z dnia 16 kwietnia 2004 r. o ochronie przyrody (t.j. Dz. U. z 2022 r. poz. 916 z późn. zm.) ustanowienie pomnika przyrody, stanowiska dokumentacyjnego, użytku ekologicznego lub zespołu przyrodniczo-krajobrazowego następuje w drodze uchwały rady gminy.

Zespół przyrodniczo – krajobrazowy „Park w Reptach i dolina rzeki Dramy” został ustanowiony Rozporządzeniem Nr 31/98 Wojewody Katowickiego z dnia 6 listopada 1998 r. w sprawie wprowadzenia ochrony indywidualnej w drodze uznania za zespół przyrodniczo – krajobrazowy wieloprzestrzennej kompozycji krajobrazowej zlokalizowanej na terenie gmin Tarnowskie Góry i Zbrośławice, które zostało zastąpione Rozporządzeniem Nr 46/02 Wojewody Śląskiego z dnia 11 lipca 2002 r. w sprawie uznania za zespół przyrodniczo – krajobrazowy wieloprzestrzennej kompozycji krajobrazowej zlokalizowanej na terenie gmin Tarnowskie Góry i Zbrośławice. Rozporządzenie to traci moc w części dotyczącej obszaru gminy Tarnowskie Góry, natomiast zachowuje ważność dla fragmentu zespołu przyrodniczo - krajobrazowego zlokalizowanego na terenie gminy Zbrośławice.

Niniejsza uchwała dokonuje zaktualizowania ogólnych informacji dotyczących zespołu przyrodniczo – krajobrazowego „Park w Reptach i dolina rzeki Dramy”, zgodnie z § 2 ust. 1 rozporządzenia Ministra Środowiska z dnia 11 września 2012 r. w sprawie centralnego rejestru form ochrony przyrody (Dz. U. z 2012 r. poz. 1080). Uchwała aktualizuje również zakazy w stosunku do zespołu przyrodniczo – krajobrazowego, zgodnie z art. 45 ust. 1 ustawy z dnia 16 kwietnia 2004 r. o ochronie przyrody.

Celem niniejszej uchwały jest dostosowanie do obowiązujących przepisów, które weszły w życie po uchwaleniu dotychczasowego aktu określającego zespół przyrodniczo – krajobrazowy „Park w Reptach i dolina rzek Dramy”. Te właśnie przepisy ustawy zmieniły właściwość organu nadzoru z Wojewódzkiego Konserwatora Przyrody na Burmistrza Miasta Tarnowskie Góry.

Z uwagi na właściwość terytorialną gminy Tarnowskie Góry i kompetencje Rady Miejskiej w Tarnowskich Górach w granicach zespołu przyrodniczo – krajobrazowego ujęto wyłącznie działki znajdujące się w obrębie gminy Tarnowskie Góry i w tym zakresie granice zespołu nie uległy zmianie.

Stosownie do powołanego wyżej art. 35 ust. 1 ustawy z dnia 23 stycznia 2009 r. o zmianie niektórych ustaw w związku ze zmianami w organizacji i podziale zadań administracji publicznej w województwie z mocy prawa utraci moc Rozporządzenie Nr 46/02 Wojewody Śląskiego z dnia 11 lipca 2002 r. w sprawie uznania za zespół przyrodniczo – krajobrazowy wielkoprzestrzennej kompozycji krajobrazowej zlokalizowanej na terenie gmin Tarnowskie Góry i Zbrostawice (Dz. Urz. Woj. Śląsk. z 2002 r. Nr 53, poz. 1730) w takim zakresie, w jakim nowy akt prawny wydany na podstawie aktualnego upoważnienia obejmuje obszar gminy Tarnowskie Góry, zgodnie z zasadą funkcjonowania samorządu gminnego jako samorządu terytorialnego w znaczeniu ustrojowym (art. 1 ust. 2 ustawy o samorządzie gminnym). Z uwagi na brak podstaw do uchylecia rozporządzenia wojewody niniejszą uchwałą bezpośrednio w treści aktu, zastosowano odnośnik na zasadzie wyrażonej w § 126, w związku z § 143 rozporządzenia Prezesa Rady Ministrów z dnia 20 czerwca 2002 r. w sprawie zasad techniki prawodawczej (t.j. Dz. U. z 2016 r. poz. 283).

Granice zespołu zostały wyznaczone po granicach działek ewidencyjnych, które w kilku wypadkach na przestrzeni lat uległy zmianie lub podziałowi. Zmianie uległa również ich powierzchnia.

Powierzchnia zespołu przyrodniczo - krajobrazowego wskazana w uchwale została wyliczona na podstawie współrzędnych punktów załamania granicy obszaru w układzie współrzędnych prostokątnych płaskich PL-2000 i wynosi 232,29 ha. Nieznaczna różnica względem powierzchni wskazanej uprzednio w rozporządzeniu wojewody (233,63 ha) wynika z aktualnego przeliczenia tej powierzchni.

W Rozporządzeniu Nr 46/02 Wojewody Śląskiego nie ujęto działek nr 1, 770/2, 771/2, 824/2, 714/2 oraz części działki nr 698/301, które znajdowały się w granicach zespołu przyrodniczo-krajobrazowego. Ponadto podwójnie wskazano tam działki nr 93/2 i 94/2.

W tabeli przedstawiono zestawienie aktualnych działek wchodzących w skład zespołu oraz działek ujętych w rozporządzeniu Nr 46/02 Wojewody Śląskiego z dnia 11 lipca 2002 r.

Lp.	Aktualny nr działki	Nr działki w rozporządzeniu Nr 46/02 Wojewody Śląskiego	Uwagi
<b>obręb Repty karta mapy 1</b>			
1	7	7	
2	9	9	
3	10	10	
4	19	19	
5	32	32	
6	41	41	
7	42	42	
8	44/21	44/21	
9	46/11	46/11	

10	2690/11		59/11	Podział działki w 2013 r.
11	2691/11			
12	2692/11		60/11	Podział działki w 2013 r.
13	2693/11			
14	3712/20		84/20	Podział działki w 2023 r.
15	3713/20			
16	3714/20			
17	3715/20			
18	85/20		85/20	
19	87/20		87/20	
20	88/20		88/20	
21	89/20		89/20	
22	93/20		93/20	
23	94/20		94/20	
24	96/20		96/20	
25	110/11		110/11	
26	2694/11		111/11	Podział działki w 2013 r.
27	2695/11			
28	95/20		95/20	
29	139/23		139/23	
30	140/23		140/23	
31	141/22		141/22	
32	142/20		142/20	
33	2812/20		143/20	Podział działki w 2012 r.
34	2813/20			
35	146/20		146/20	
36	147/20		147/20	
37	151/1		151/1	
38	152/1		152/1	
39	153/1		153/1	
40	154/1		154/1	
41	155/1		155/1	
42	156/1		156/1	
42	157/1		157/1	
43	158/1		158/1	
44	159/1		159/1	
45	160/1		160/1	
46	3147/1	164/1	163/1	Podział działki 163/1 i działki 164/1 w 2001 r.
47	3146/1			
48	165/1			
49	166/1			
50	90/20		90/20	W uchwale ujęto część działki - R IIIa
51	3194/20		91/20	Podział działki 91/20 w 2018 r. i działki 3193/20 w 2020 r.
52	3338/20	3193/20		
53	3339/20			
<b>obręb Repty karta mapy 2</b>				
54	8		8	

55	9	9	
56	2711/10	391/10	Podział działki w 2013 r.
57	2710/10		
58	712/3	712/2	Błąd w oznaczeniu działek w rozporządzeniu
59	713/3	713/2	
60	716/3	716/3	
61	717/300	717/300	
62	718/5	718/5	
63	731/7	731/7	
64	820/2	820/2	
65	821/2	821/2	
66	822/6	822/6	
67	825/2	825/2	
68	826/2	826/2	
69	827/2	827/2	
70	828/2	828/2	
71	829/2	829/2	
72	830/2	830/2	
73	831/2	831/2	
74	832/2	832/2	
75	833/2	833/2	
76	834/2	834/2	
77	835/2	835/2	
78	836/2	836/2	
79	837/2	837/2	
80	838/2	838/2	
81	839/2	839/2	
82	840/2	840/2	
83	841/2	841/2	
84	842/2	842/2	
85	843/2	843/2	
86	844/2	844/2	
87	1	brak	Działki nieujęte w rozporządzeniu wojewody, położone na terenie zpk
88	714/2	brak	
89	770/2	brak	
90	771/2	brak	
91	824/2	brak	
92	698/301	brak	Działka nieujęta w rozporządzeniu wojewody, część działki położona na terenie zpk
<b>obręb Stare Tarnowice karta mapy 15</b>			
93	1/1	1/1	
94	1/2	1/2	
95	3791/2	2829/2	Zmiana oznaczeń działek 2 i 2a w 2005 r.
96	3792/2		
97	3793/2		
98	3786/2		
		2	

99	3790/2	2828/2	2a	Scalenie i podział działek 2828/2 i 2829/2 w 2016 r.
100	3787/2			
101	3788/2			
102	3789/2			
103	3785/2			
104	2830/3		3	Zmiana oznaczenia działek w 2005 r.
105	2831/4		4	
106	291/2		291/2	
107	314		314	
108	1930/3		1930/3	
109	1929/3		1929/3	

Projekt uchwały, na podstawie art. 44 ust. 3a ustawy z dnia 16 kwietnia 2004 r. o ochronie przyrody został uzgodniony przez Regionalnego Dyrektora Ochrony Środowiska w Katowicach postanowieniem WPN.626.3.2022.KB z dnia 15.12.2022 r.

Na podstawie Zarządzenia Nr 2342/2023 Burmistrza Miasta Tarnowskie Góry z dnia 06.03.2023 r. w sprawie przeprowadzenia konsultacji projektu uchwały Rady Miejskiej w Tarnowskich Górach w sprawie określenia zespołu przyrodniczo - krajobrazowego „Park w Reptach i dolina rzek Dramy” w granicach administracyjnych gminy Tarnowskie Góry w dniach od 7 do 13 marca 2023 r. przeprowadzono konsultacje z organizacjami pozarządowymi oraz innymi podmiotami prowadzącymi działalność pożytku publicznego, które nie wniosły uwag do projektu uchwały.