Miejscowy plan zagospodarowania przestrzennego dla terenów kolejowych w dzielnicach Śródmieście - Centrum, Sowice i Lasowice w Tarnowskich Górach oraz niektórych terenów przyległych

WYRYS ZE STUDIUM UWARUNKOWAŃ I KIERUNKÓW ZAGOSPODAROWANIA PRZESTRZENNEGO MIASTA TARNOWSKIE GÓRY

GRANICA OBSZARU OBJĘTEGO PLANEM

SKALA 1:10000

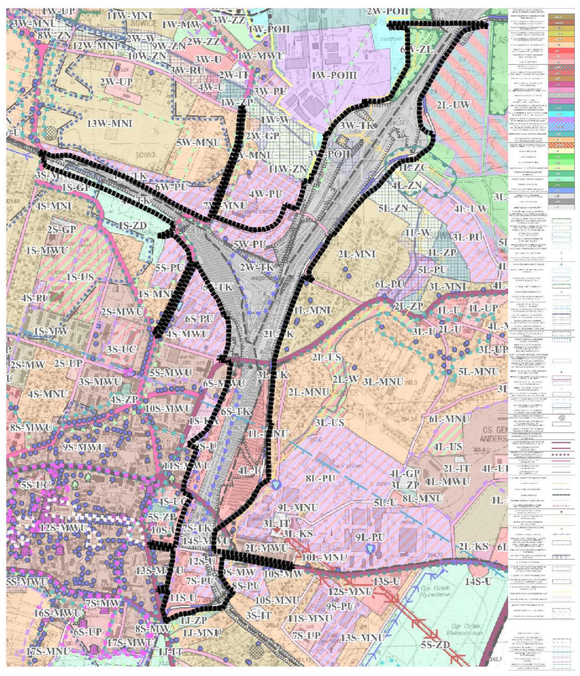

OZNACZENIA GRAFICZNE STANOWIĄCE USTALENIA PLANU:

- granica obszaru objętego planem *
- nieprzekraczalne linie zabudowy
- linie rozgraniczające tereny o różnym przeznaczeniu lub różnych zasadach zagospodarowania

przeznaczenie terenów - określone za pomocą symboli literowych i cyfrowych:

- 1MW/U - teren zabudowy mieszkaniowej wielorodzinnej, mieszkalno-usługowej i usługowej
- 1U1, 2U1 - tereny zabudowy usługowej
- 1U2, 2U2, 3U2, 4U2, 5U2, 6U2, 7U2 - tereny zabudowy usługowej
- 1P/U, 2P/U, 3P/U - tereny obiektów produkcyjnych, składów, magazynów i zabudowy usługowej
- 1G - teren infrastruktury technicznej gazownictwa
- 1KDP/U - teren obsługi komunikacji samochodowej
- 1KDP - teren obsługi komunikacji samochodowej
- 1TKK1, 2TKK1, 3TKK1, 4TKK1 - tereny komunikacji kolejowej
- 1TKK2, 2TKK2, 3TKK2, 4TKK2 - tereny komunikacji kolejowej wąskotorowej
- 1KDG, 2KDG, 3KDG, 4KDG - tereny dróg publicznych klasy „główna"
- 1KDZ, 2KDZ - tereny dróg publicznych klasy „zbiorcza"
- 1KDL, 2KDL, 3KDL, 4KDL - tereny dróg publicznych klasy „lokalna"
- 1KDD, 2KDD, 3KDD, 4KDD, 5KDD - tereny dróg publicznych klasy „dojazdowa"
- 1KDW, 2KDW - tereny dróg wewnętrznych
- 1ZP1 - teren zieleni urządzonej
- 1ZP2, 2ZP2, 3ZP2, 4ZP2, 5ZP2, 6ZP2, 7ZP2 - tereny zieleni urządzonej
- 1ZD - teren ogrodów działkowych

- obszar i granica strefy nr 1 ograniczeń w zagospodarowaniu terenu
- oznaczenie położenia w obszarze zabudowy śródmiejskiej
- granica strefy „B" stanowiącej otulinę układu urbanistycznego centrum miasta
- granica i obszar strefy ograniczeń w zagospodarowaniu terenu w sąsiedztwie obszaru kolejowego

Oznaczenie obiektów i obszarów zabytkowych objętych ochroną w planie:

- 1 - budynek nastawni I (TGA7)
- 2 - schron polowy wg instrukcji saperskiej
- obszar I - kolej wąskotorowa
- obszar II - zespół lokomotywowni stacji kolejowej Tarnowskie Góry, w tym:
  - 3 - budynek lokomotywowni wachlarzowej
  - 4 - budynek warsztatów remontowych
  - 5 - budynek wieży ciśnień I
  - 6 - budynek wieży ciśnień II
  - 7 - obiekt obrotnicy
  - 8 - lokomotywa Ty45 nr 217
  - 9 - obiekt dawnych kojców na węgiel
- obszar III - zespół zabudowy stacji kolejowej Tarnowskie Góry, w tym:
  - 10 - główny budynek stacyjny
  - 11 - budynek magazynu towarów
  - 12 - budynek pierwszej lokomotywowni
  - 13 - budynek wieży ciśnień 1913
  - 14 - obiekt rampy

Oznaczenia obszarów ustanowionych na podstawie przepisów odrębnych:

- obszar i granica obszaru szczególnego zagrożenia powodzią, na którym prawdopodobieństwo wystąpienia powodzi jest średnie i wynosi 1% oraz jest wysokie i wynosi 10%
- obszar i granica obszaru ochrony siedlisk Natura 2000 PLH 240003 Podziemia Tarnogórsko-Bytomskie
- GZWP 327 - granica obszaru udokumentowanego Głównego Zbiornika Wód Podziemnych nr 327 Zbiornik Lubliniec-Myszków
- GZWP 330 - granica obszaru udokumentowanego Głównego Zbiornika Wód Podziemnych nr 330 Zbiornik Gliwice
- granica obszaru wpisanego na Listę Światowego Dziedzictwa UNESCO
- granica strefy ograniczeń w zagospodarowaniu terenu położonego w sąsiedztwie cmentarza - 150 m
- granica strefy ograniczeń w zagospodarowaniu terenu położonego w sąsiedztwie cmentarza - 50 m
- oznaczenie zasięgu powierzchni ograniczających przeszkody dla lotniska Katowice
- strefa kontrolowana gazociągu podwyższonego średniego ciśnienia DN400 CN 1,6 MPa
- granica i obszar terenów zamkniętych ustalanych przez ministra właściwego do spraw transportu
- granica i obszar terenów zamkniętych innych niż tereny zamknięte ustalane przez ministra właściwego do spraw transportu

Oznaczenia informacyjne, nie stanowiące ustaleń planu:

- GZWP 327 pr.st.och. - granica projektowanego obszaru ochronnego udokumentowanego Głównego Zbiornika Wód Podziemnych nr 327 Zbiornik Lubliniec-Myszków
- GZWP 330 pr.st.och. - granica projektowanego obszaru ochronnego udokumentowanego Głównego Zbiornika Wód Podziemnych nr 330 Zbiornik Gliwice
- napowietrzne linie elektroenergetyczne wysokiego napięcia
- gazociąg podwyższonego średniego ciśnienia DN400 CN 1,6 MPa
- orientacyjne oznaczenie tuneli
- orientacyjne oznaczenie wiaduktu

0 50 100 150 200m

Układ odniesienia 2000 strefa 6

skala 1:2000